Her Hafta Cumartesi Günleri Çıkar
Sayı: 1 2 MAYIS 1964 50 Kuruş

ZIPZIP

7 den 77 ye kadar her gencin mecmuası

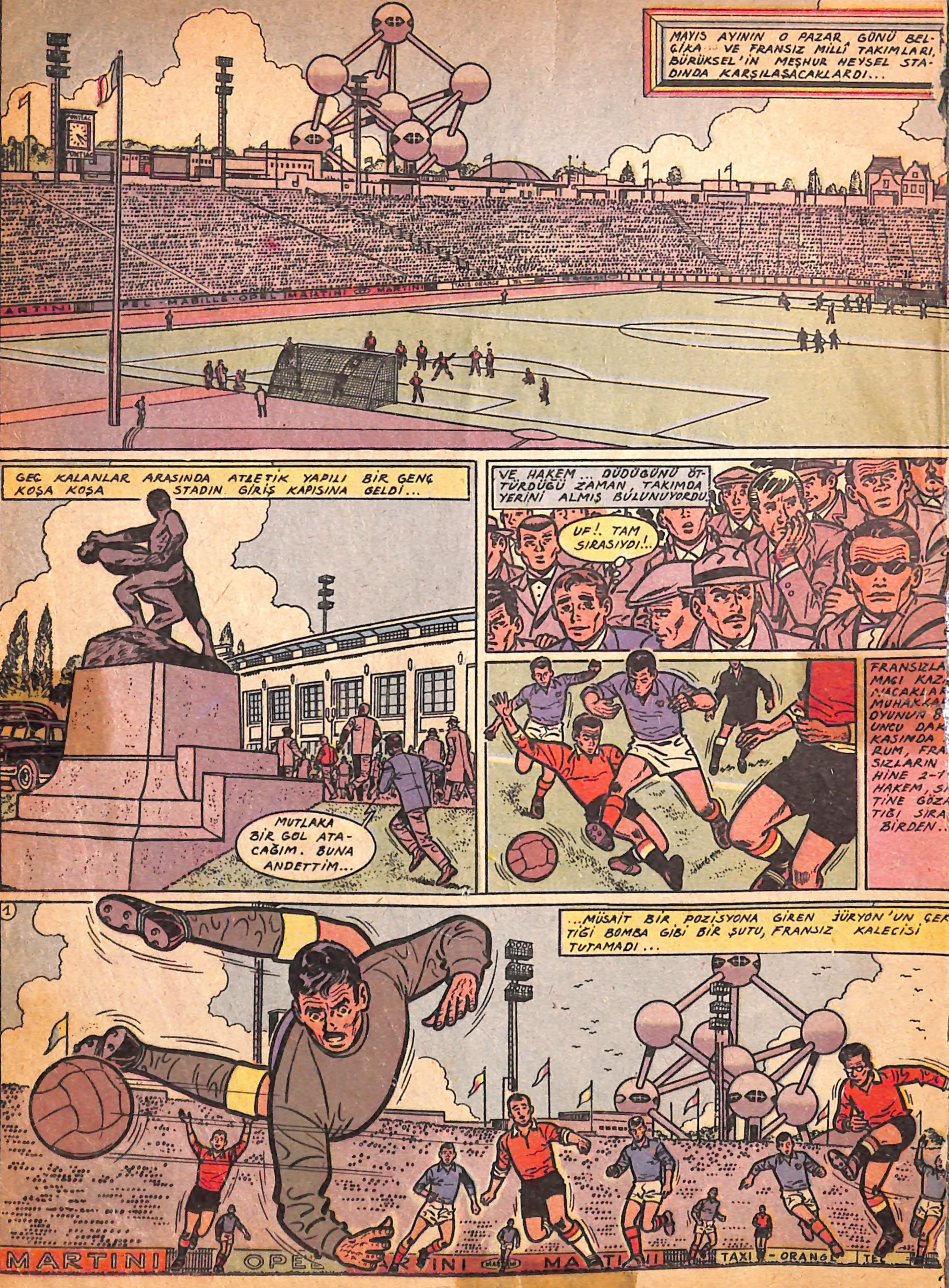

MAYIS AYININ O PAZAR GÜNÜ BELÇİKA VE FRANSIZ MİLLÎ TAKIMLARI, BÜRÜKSEL'İN MEŞHUR HEYSEL STADINDA KARŞILAŞACAKLARDI...
GEÇ KALANLAR ARASINDA ATLETİK YAPILI BİR GENÇ KOŞA KOŞA STADIN GİRİŞ KAPISINA GELDİ...
MUTLAKA BİR GOL ATACAĞIM. BUNA ANDETTİM...
VE, HAKEM... DÜDÜĞÜNÜ ÖTTÜRDÜĞÜ ZAMAN, TAKIMDA YERİNİ ALMIŞ BULUNUYORDU.
UF!. TAM SIRASIYDI!..
FRANSIZLA
MAÇI KAZA
NACAKLAR
MUHAKKA
OYUNUN 8
UNCU DAK
KASINDA
RUM, FRA
SIZLARIN
HİNE 2-1
HAKEM, S
TİNE GÖZ
TIĞI SIRA
BİRDEN..
...MÜSAİT BİR POZİSYONA GİREN JÜRYON'UN ÇEKTİĞİ BOMBA GİBİ BİR ŞUTU, FRANSIZ KALECİSİ TUTAMADI...

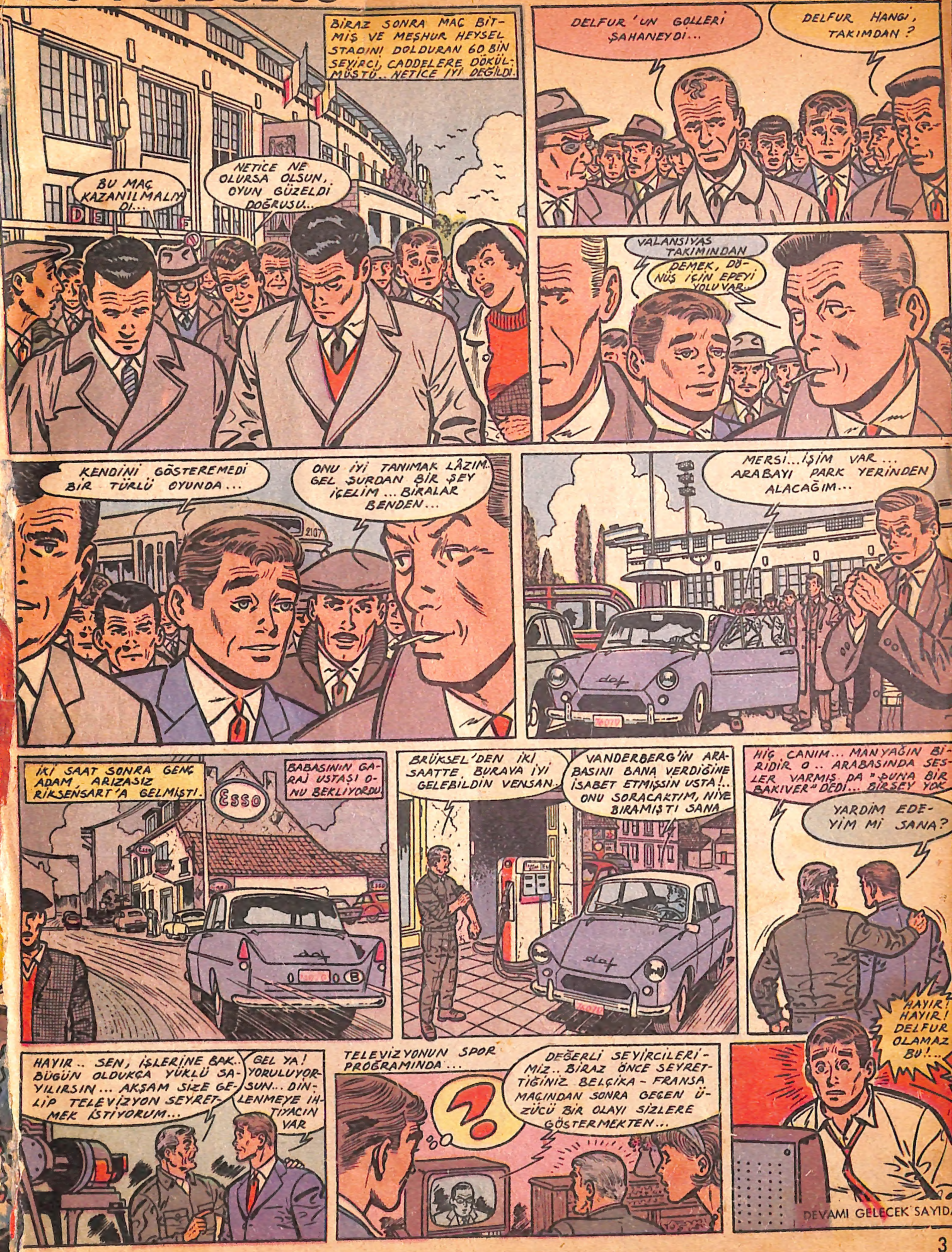
BİRAZ SONRA MAÇ BİTMİŞ VE MEŞHUR HEYSEL STADINI DOLDURAN 60 BİN SEYİRCİ, CADDELERE DÖKÜLMÜŞTÜ.. NETİCE İYİ DEĞİLDİ.
BU MAÇ KAZANILMALIYDI...
NETİCE NE OLURSA OLSUN, OYUN GÜZELDİ DOĞRUSU...
DELFUR'UN GOLLERİ ŞAHANEYDİ...
DELFUR HANGİ TAKIMDAN ?
VALANSİYAS TAKIMINDAN
DEMEK, DÖNÜŞ İÇİN EPEYİ YOLU VAR...
KENDİNİ GÖSTEREMEDİ BİR TÜRLÜ OYUNDA...
ONU İYİ TANIMAK LÂZIM.. GEL ŞURDAN BİR ŞEY İÇELİM ... BİRALAR BENDEN...
MERSİ...İŞİM VAR... ARABAYI PARK YERİNDEN ALACAĞIM...
İKİ SAAT SONRA GENÇ ADAM, ARIZASIZ RİKSENSART'A GELMİŞTİ.
BABASININ GARAJ USTASI ONU BEKLİYORDU.
ESSO
BRÜKSEL'DEN İKİ SAATTE BURAYA İYİ GELEBİLDİN VENSAN..
VANDERBERG'İN ARABASINI BANA VERDİĞİNE İSABET ETMİŞSİN USTA!.. ONU SORACAKTIM, NİYE BIRAMIŞTI SANA
HİÇ CANIM... MANYAĞIN BİRİDİR O.. ARABASINDA SESLER VARMIŞ DA "ŞUNA BİR BAKIVER" DEDİ... BİRŞEY YOK
YARDIM EDEYİM Mİ SANA?
HAYIR.. SEN, İŞLERİNE BAK.. BUGÜN OLDUKÇA YÜKLÜ SAYILIRSIN... AKŞAM SİZE GELİP TELEVİZYON SEYRETMEK İSTİYORUM...
GEL YA! YORULUYORSUN... DİNLENMEYE İHTIYACIN VAR
TELEVİZYONUN SPOR PROĞRAMINDA...
DEĞERLİ SEYİRCİLERİMİZ.. BİRAZ ÖNCE SEYRETTİĞİNİZ BELÇİKA - FRANSA MAÇINDAN SONRA GEÇEN ÜZÜCÜ BİR OLAYI SİZLERE GÖSTERMEKTEN...
HAYIR! HAYIR! DELFUR OLAMAZ BU!...
DEVAMI GELECEK SAYIDA

Yaman Gazeteci RIK

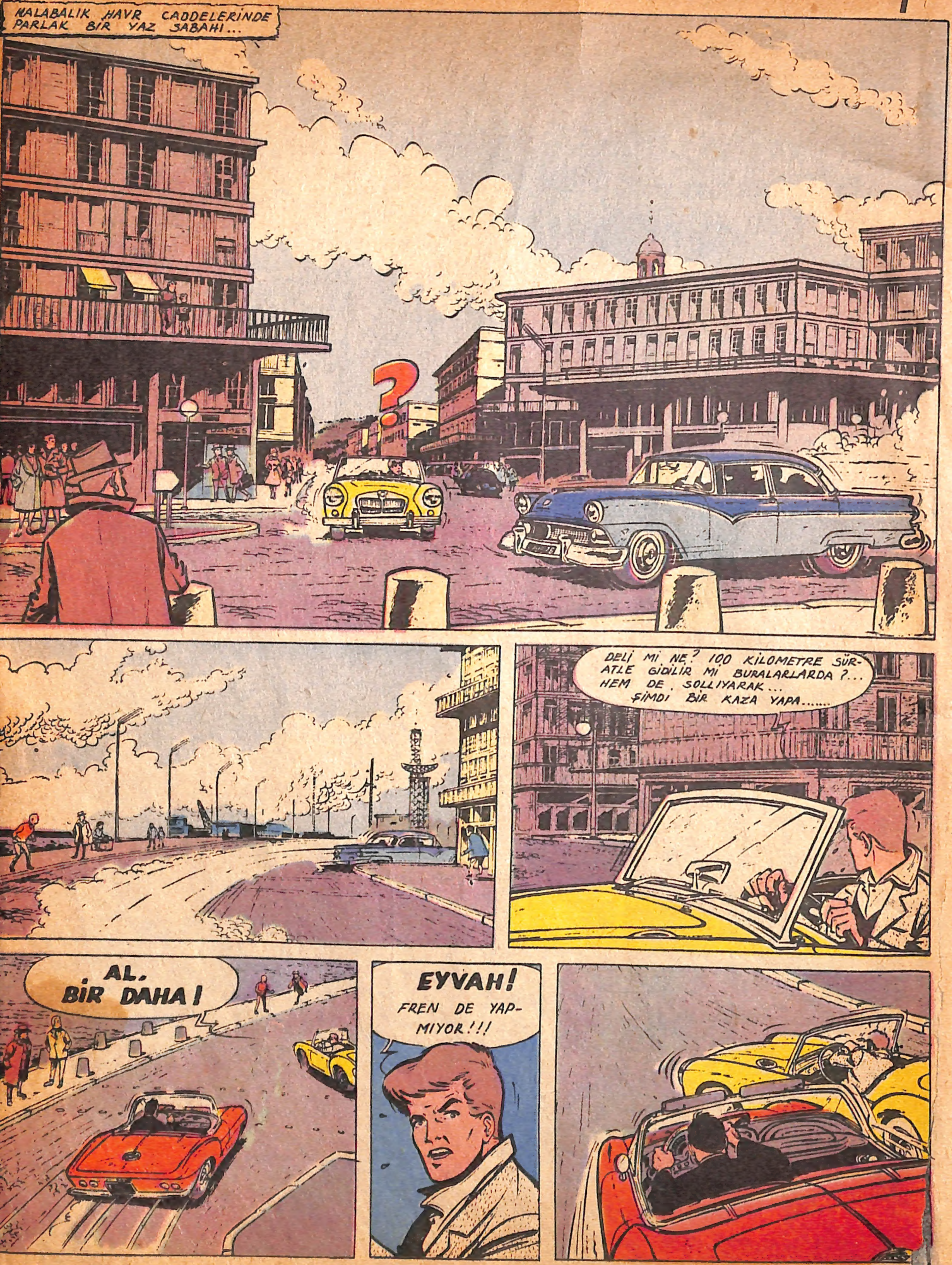

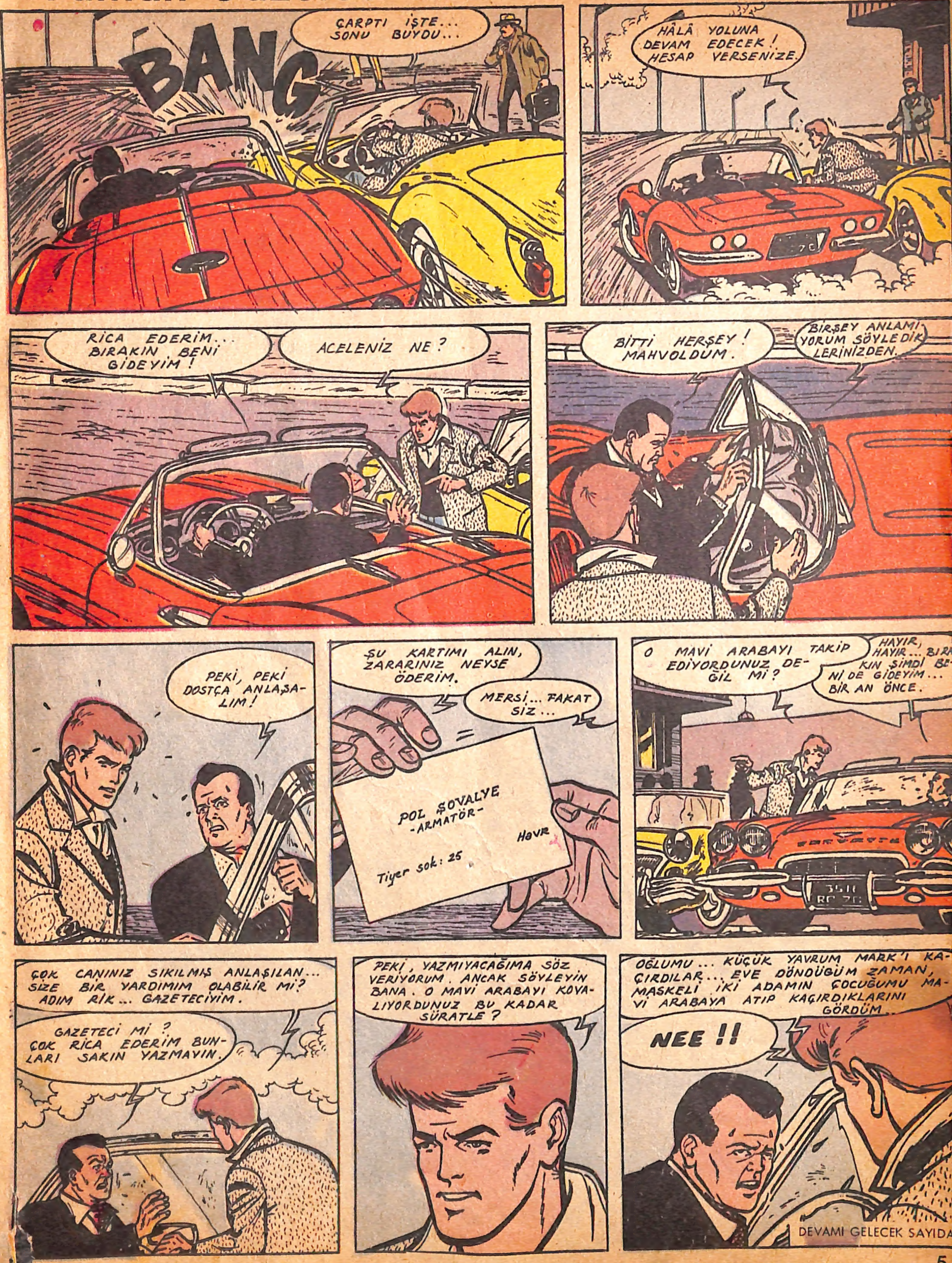
BANG
ÇARPTI İŞTE... SONU BUYDU...
HÂLÂ YOLUNA DEVAM EDECEK! HESAP VERSENİZE.
RİCA EDERİM... BIRAKIN BENİ GİDEYİM!
ACELENİZ NE?
BİTTİ HERŞEY! MAHVOLDUM.
BİRŞEY ANLAMIYORUM SÖYLEDİKLERİNİZDEN.
PEKİ, PEKİ DOSTÇA ANLAŞALIM!
ŞU KARTIMI ALIN, ZARARINIZ NEYSE ÖDERİM.
MERSİ... FAKAT SİZ...
POL ŞOVALYE
-ARMATÖR-
Havr
Tiyer sok: 25
O MAVİ ARABAYI TAKİP EDİYORDUNUZ DEĞİL Mİ?
HAYIR, HAYIR... BIRAKIN ŞİMDİ BENİ DE GİDEYİM... BİR AN ÖNCE.
ÇOK CANINIZ SIKILMIŞ ANLAŞILAN... SİZE BİR YARDIMIM OLABİLİR Mİ? ADIM RİK... GAZETECİYİM.
GAZETECİ Mİ? ÇOK RİCA EDERİM BUNLARI SAKIN YAZMAYIN.
PEKİ, YAZMIYACAĞIMA SÖZ VERİYORUM. ANCAK SÖYLEYİN BANA. O MAVİ ARABAYI KOVALIYORDUNUZ BU KADAR SÜRATLE?
OĞLUMU... KÜÇÜK YAVRUM MARK'I KAÇIRDILAR... EVE DÖNDÜĞÜM ZAMAN, MASKELİ İKİ ADAMIN ÇOCUĞUMU MAVİ ARABAYA ATIP KAÇIRDIKLARINI GÖRDÜM.
NEE!!
DEVAMI GELECEK SAYIDA

Acar Jack'ın Maceraları

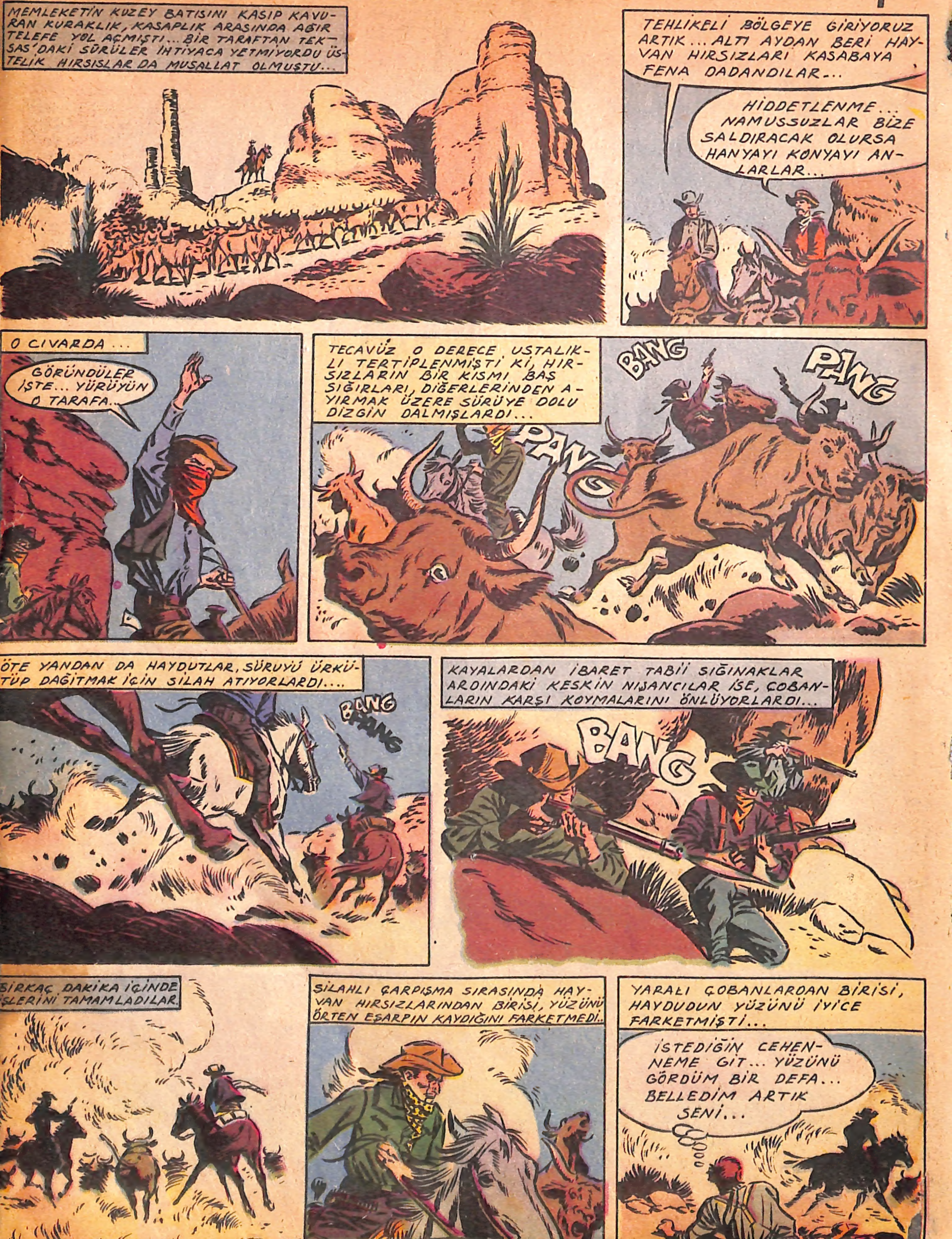

BİRKAÇ HAFTA SONRA KÜÇÜK BİR ŞEHİR OLAN SAVAGETO'NUN BİR KASABASINDA...
SALOON
HAYDUTLARIN, ÖLDÜRDÜĞÜ SANDIKLARI YARALI ÇOBANLARDAN BİRİSİ, KASABADA DOLAŞACAK KADAR İYİLEŞMİŞTİ...
YANILMIYORUM... O... YÜZÜNÜ BELLEDİĞİM HAYDUT
BEŞ DAKİKA SONRA ŞERİF'İN YANINDA...
BİÇİMİNİ TARİF ETTİĞİN ADAM CİM LARAMİ...
TEVKİF EDECEK MİSİNİZ ONU?
HAYIR.. ONU TEVKİF ETMEK İŞTEN BİLE DEĞİL AMA, AKILSIZLIK ETMİYELİM. NEDEN YAKALANDIĞINI ANLARSA, AYDINLATICI BİLGİLERİ BİZDEN SAKLAR... NASIL OLSA O, ELİMİZDE SAYILIR... BEN, ÇETE REİSİ ÜZERİNDE DURUYORUM... VALİ DE HAYVAN HIRSIZLARI İLE YAKINDAN İLGİLENİYOR. KENDİSİNDEN TALİMAT ALACAĞIM.
O AKŞAM...
BU MEKTUBU VALİYE VERİN... KENDİ ELİNİZLE VERİN AMA
HİÇ MERAK ETMEYİN ŞERİF...
OFFICE and JAIL
VALİ'NİN CEVABI ŞUDUR...
Çete reisi bir şey sezmemeli... Cim Larami'yi hayvan hırsızlığı ile suçlayıp tutuklamak doğru olmaz... Başka bir bahaneyle, meselâ bir kavgaya katılmış olmak suçundan onu tevkif edebilirsiniz. Size yardım edecek birisini her halde bulursunuz...
ŞERİF, PLÂNI HAZIRLADI..
CİM LARAMİ'YLE SEN MEŞGUL OLACAKSIN TED... BEN, İŞE MÜDAHALE EDİNCEYE KADAR DURUMU İDARE EDERSİN...
ÜÇ SAAT SONRA OYUN SALONUNDA.
AMMA DA KAVGACI ÇOCUKLAR HA...
O SIRADA ŞERİF, İÇERİYE GİRER...
LARAMİ, ELLER YUKARI... ŞİMDİ ANLARSINIZ EDEPSİZLİĞİN SONUNU...
DEVAMI GELECEK SAYIDA

ÜÇ KAFADARLAR

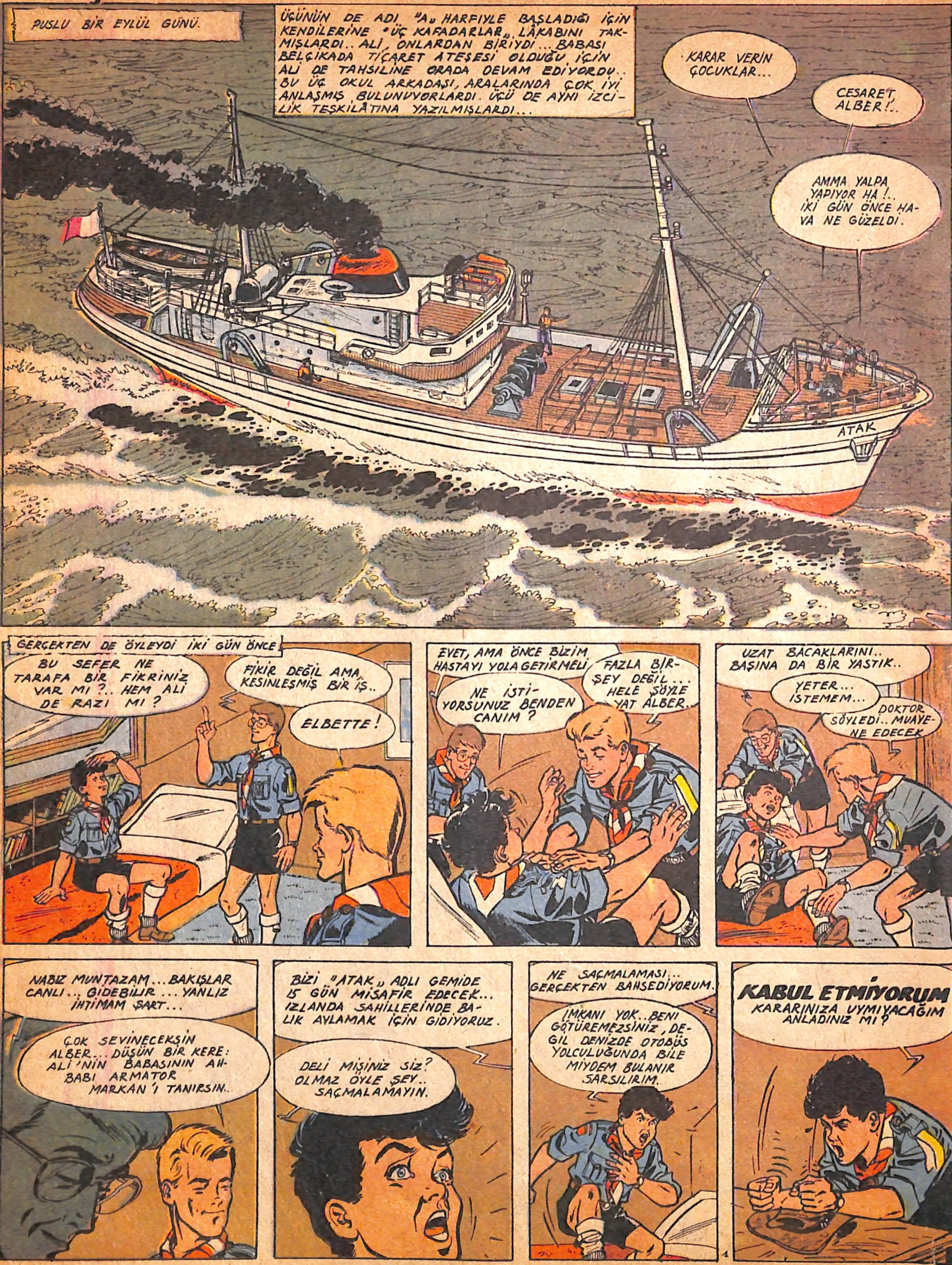

İKİ GÜN SONRA "ATAK" DENİZE AÇILDI. ÇOCUKLARIN ÜÇÜ DE GEMİDEYDİLER.
AL... NEREYE? SUVARİ, BİZE ÇOK MERAKLI ŞEYLER ANLATACAK...
NEREYE OLACAK, KAMARAYA... ŞU HALE BAKSANIZA: NE KADAR SALLANIYORUZ.
ALİ İLE ANDRE, DENİZCİLİK HAKKINDA BİR ŞEYLER ÖĞRENİYORLARDI.
DÜMEN, PUSLA VE SEYİR ALETLERİ ÇOCUKLAR...
ALBERT, İSE...
BURASI ÇOK RAHAT... SAKIN... NE İŞİM VAR ONLARIN ARASINDA...
DEMEK ŞİMDİ "ATAK"I BEN İDARE EDİYORUM KAPTAN?
BÖYLE YAĞ GİBİ DÜMDÜZ BİR DENİZDE GEMİ İDARESİ MESELE DEĞİLDİR... BİR HAVA PATLARSA...
İKİ GÜN ARIZASIZ GEÇTİ... ANDRE VE ALİ, GEMİNİN HER TARAFINI DOLAŞTILAR.
İKİNCİ GÜN
İYİ TAHMİN ETTİNİZ KAPTAN... KORKUNÇ BİR SİS BASTIRDI...
ÇOK ŞÜKÜR RADARIMIZ VAR... ŞAŞMAZ BİR ALET
HER ZAMAN ÖYLE DEĞİL... RADAR'A FAZLA GÜVENEN KAPTANLAR, BAZI FACIALARLA KARŞILAŞMADILAR MI?
BAKIN, BAKIN...
NEDİR O?
BU, LEKE GİBİ GÖRÜNEN ŞEY, YAKLAŞAN BİR GEMİ.
BÜYÜK MÜ?
OLDUKÇA... ORTA TORNAJDA BİR GEMİ...
SPOT DAHA AYDINLANDI
EVET... BİZE ÇOK YAKIN... BİR KAÇ YÜZ METRE KADAR UZAKTA
BİZİ GÖRMEDİ GALİBA! ÜZERİMİZE GELİYOR...
DEVAMI GELECEK SAYIDA

GÖKLERDE DÜELLO

GÖKLERDE DÜELLO 2

BUDANIN ESRARI

DEVAMI GELECEK SAYIDA

MACERA ROMANLARI YAZARI MARK, YENİ BİR KONUYU ELE ALIYORDU...
ZENGİN BİR KADIN OLAN MADAM DURA'NIN MUHTEŞEM MALİKANESİNDE.. O GÜN ÖĞLEDEN SONRA..
HEY!
BU YABANİ DE KİM? ŞUNA BİR DERS VEREYİM...
HEY!
BÖYLE Mİ SESLENİLİR
DAHA NAZİK OLSANIZA!.. OOO!..
BAY MARK SİZ MİYDİNİZ?
AFFEDERSİNİZ...
ALDIRMA CANIM!.. HALAM EVDE Mİ? KADINCAĞIZ NE ALEMDE?..

İYİ DEĞİL ... İLAÇLARINI ALMIYOR.. DIŞARIYA ÇIKARKEN DE İHTİYATSIZLIK EDİYOR... VALLAHİ ÇOK MERAK EDİYORUM BAY MARK...
YAKALANDIN İŞTE PİYER!.. DUR, KAÇMA...
MUTBAKTA İŞİM VAR... KUSURA BAKMAYIN...
HALACIĞIM NASILSIN?
GEL BAKALIM BURAYA!.. NERELERDESİN SEN?
VAADLERİN NE OLDU? ARADAN 18 AY GEÇTİ... "MECMUA ALIP GELECEĞİM. YARIM SAATTE DÖNERİM" DEMİŞTİN... CEVAP VER ŞİMDİ BANA... NERELERDEYDİN
UZAKLARA GİTMİŞTİM HALACIĞIM..
HOPPALA!.. NASIL GİTTİN UZAKLARA?
UÇAKLA!..
KİTAPÇIDA BİRİSİYLE TANIŞTIM... BİR İLİM ADAMI... SİGARA ALMAYA GELMİŞTİ... KARAR VERDİK VE GİTTİK...
ŞÜKÜR SENİ GÖRDÜĞÜME
YENİ KİTABIMI SİZE HEDİYE EDEYİM..
AMAZON YAZAN: MARK FRANVAL..
İTHAFI DA OKUYUN...
"SEVGİLİ HALAMA ... DERGİLERİMİ ALIP GELİNCEYE KADAR SABIRLI OLMAYI BİLMESİ İÇİN..."
SEN DE BABAN GİBİSİN MARK... O DA YERİNDE DURAMAZDI, İYİ VE NAZİK ADAMDI... NEYSE... GİTTİN VE DÖNDÜN... ARTIK MACERAYA PAYDOS!..
SÖZ VERİYORUM HALACIĞIM... HATTA MACERA, YAKAMA YAPIŞSA BİLE KIMILDAMIYACAĞIM...
RAHATSIZ ETTİĞİM İÇİN ÖZÜR DİLERİM... BİRİSİ GELDİ, ÖNEMLİ BİR MESELEYİ GÖRÜŞECEKMİŞ.. KABULÜNÜ RİCA EDİYOR...
DEVAMI GELECEK SAYIDA

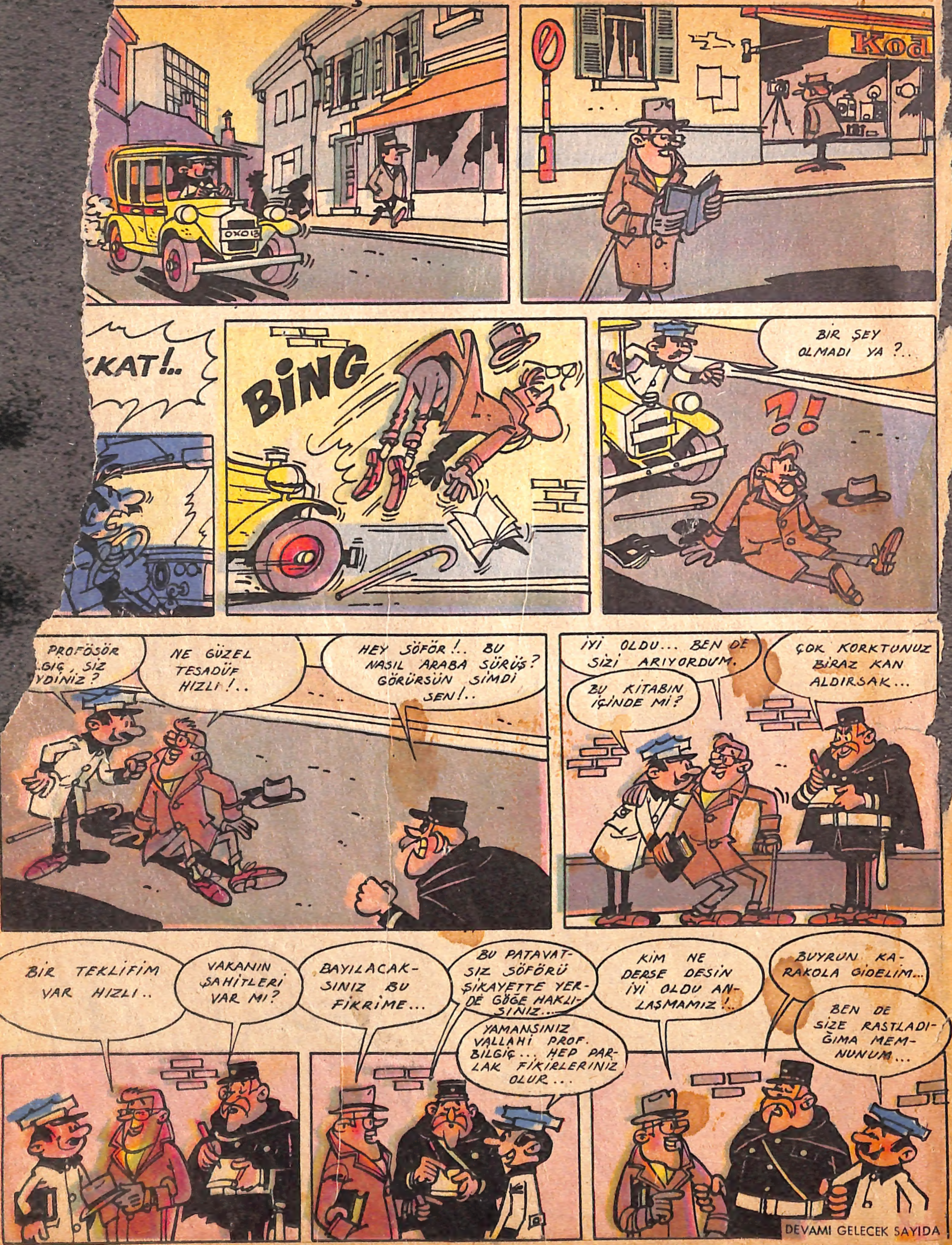

İDARE: Ankara caddesi Cemal Nadir sokak No:7 İstanbul BASILDIĞI YER: İleri Web Ofset A.Ş. SAHİBİ: Erol Simavi YAZI İŞLERİ MÜDÜRÜ: Arslan Baran ABONE: Senelik 24, Altı Aylık 12, Üç Aylık 6 liradır.